Bureaux / Locaux professionnels, 730 m2, Limoges (87000)

Annonce **C1206075** postée le **19/juillet/2023**

Description de l'activité

Bureaux de 730m2 sur deux étages qui seront livrés sol fait, doublages en pourtours, réseaux électriques en pourtours, faux plafonds posés, climatisation par zone posée et sanitaires privatifs. Le cloisonnement restera à faire. L'ensemble profitera de la forte attractivité des enseignes présentes sur le site. 450 places de parkings sur le site. Le permis est obtenu et la livraison possible sous 8mois.

Surface commerciale : 730 m²

Surface totale : 730 m²

La société est affiliée à un réseau

Informations sur la cession

Prix : **1 533 000 €**

Localisation

Localisation : **Limoges (87000), Haute Vienne, Limousin**

Nombre d'habitants* à Limoges : **136 221 (grande ville)**
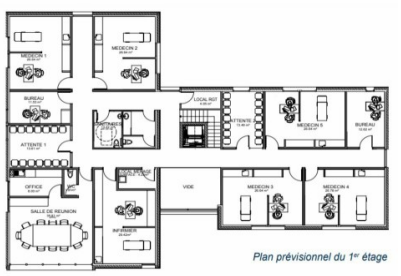
Photos